Генеральный план Ефаевского сельского поселения Краснослободского района Республики Мордовия

Карта границ населенных пунктов входящих в состав сельского поселения (М 1: 10 000; 1:2 000)

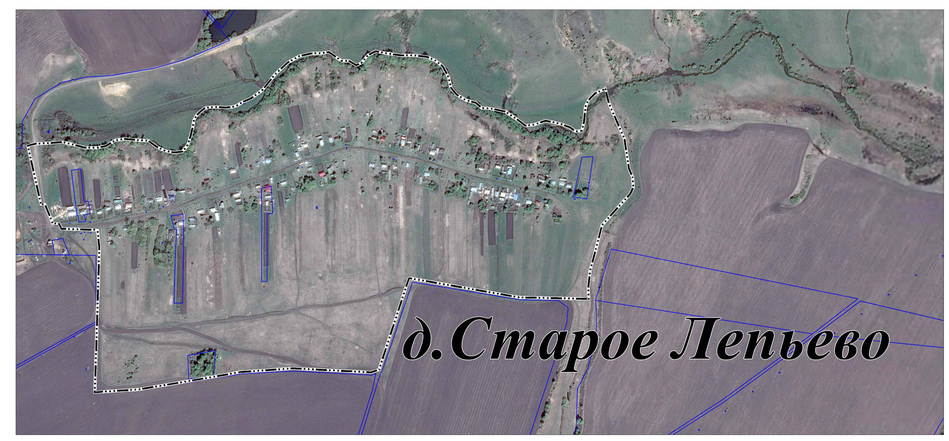

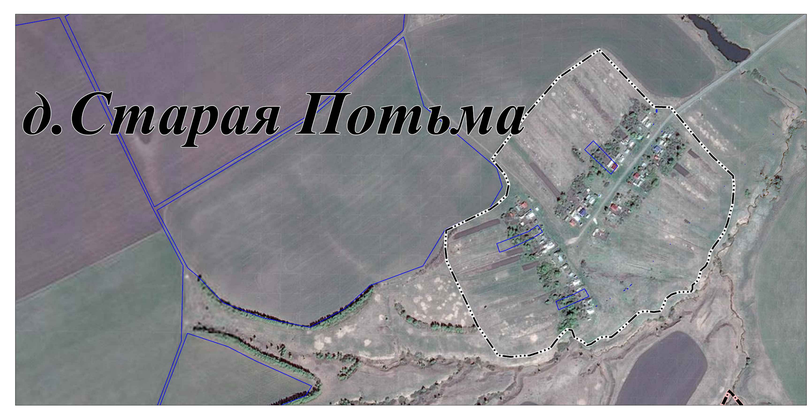

УСЛОВНЫЕ ОБОЗНАЧЕНИЯ			
сущ.	*план.*	*план. к рек.*	
ГРАНИЦЫ СУБЪЕКТОВ РОССИЙСКОЙ ФЕДЕРАЦИИ, МУНИЦИПАЛЬНЫХ ОБРАЗОВАНИЯ, НАСЕЛЕННЫХ ПУНКТОВ ГРАНИЦЫ ЕДИНИЦ АДМИНИСТРАТИВНО-ТЕРРИТОРИАЛЬНОГО ДЕЛЕНИЯ РОССИЙСКОЙ ФЕДЕРАЦИИ			
			Граница сельского поселения
			Граница населенного пункта
			Граница муниципального района
			Границы земельных участков сведения о которых содержатся в ЕГРН

Акционерное общество «Республиканский центр пространственных данных «Кадастр»

http://pcm.ru/27345

Гл. инженер	Листова А.А.			Генеральный план Ефаевского сельского поселения Краснослободского муниципального района Республики Мордовия	Лист 2	Листов 6
Гл.спец.						
Исполнитель				Карта границ населенных пунктов входящих в состав сельского поселения	Масштаб 1:10 000 1:2 000	